

Poids départemental de l'EPCI		
Population	24 567	9,5%
Logements	15 550	10,3%
Emplois	7 195	7,5%

La communauté de communes Terre d'Émeraude Communauté compte **7 195 emplois en 2020** (- 0,8 % depuis 2015, évolution 2010-2015 : - 0,6 %), elle en comptait 8 093 en 1999, soit une baisse de 11,1 %. Au niveau départemental, sur cette période 1999-2020, il est constaté une baisse de 1 % du nombre d'emplois (évolution 2015-2020 : - 0,3 %, évolution 2010-2015 : - 2,8 %).

**EMPLOIS ET ACTIFS**

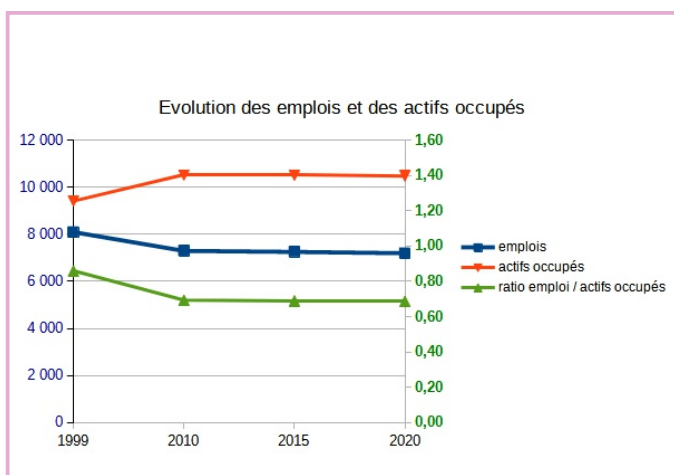
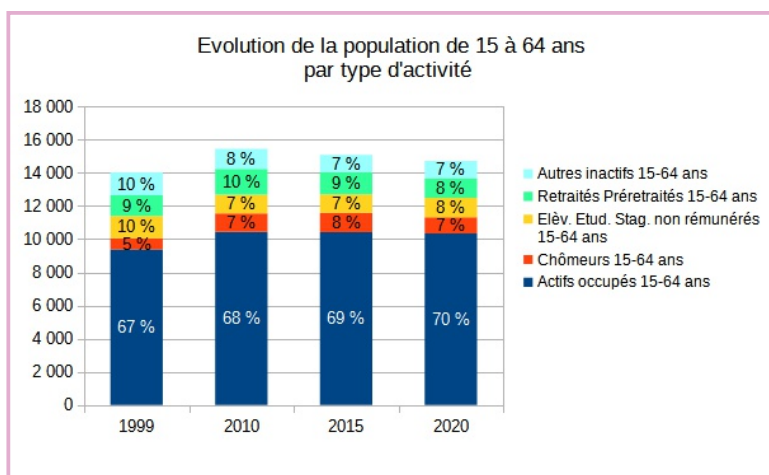
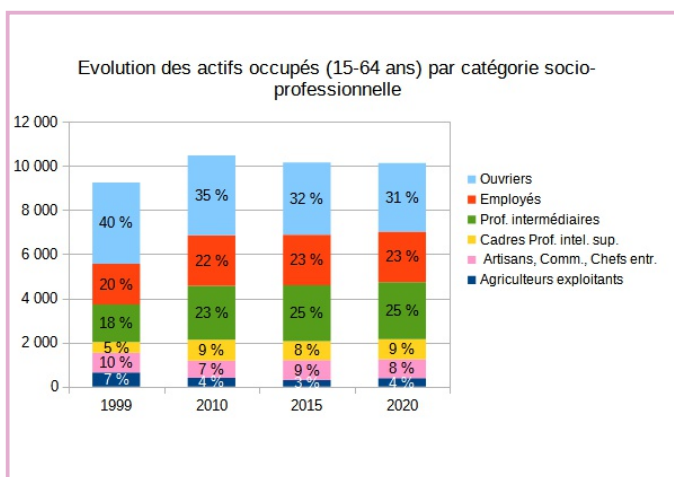
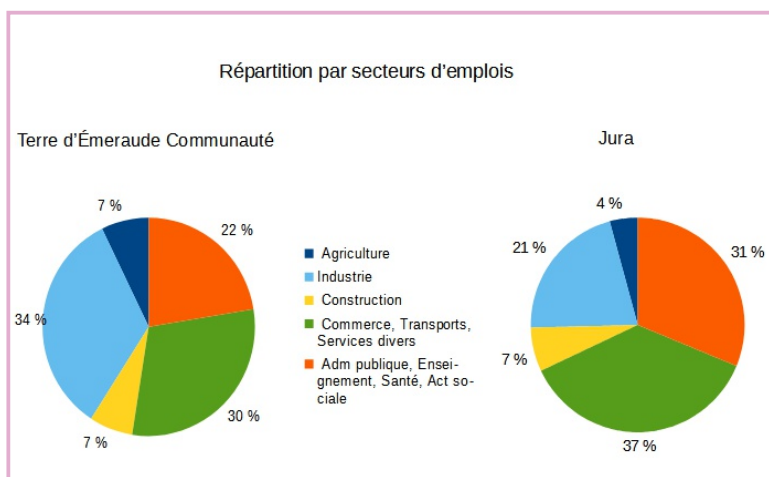

Par rapport au département, ce territoire présente des proportions d'emplois plus élevées dans l'industrie (+ 13 points) et l'agriculture (+ 3 points), et moins élevées pour les secteurs "commerce, transports, services divers" (- 7 points) et "administration publique, enseignement, santé, action sociale" (- 9 points). Entre 1999 et 2020, les parts des ouvriers, des agriculteurs, et des artisans, commerçants, chefs d'entreprise, ont diminué, tandis que les parts des professions intermédiaires, des employés et des cadres ont augmenté. A l'instar de la tendance générale dans le département, la part d'actifs occupés a progressé, aux dépens des élèves étudiants et des autres inactifs. Sur les 10 dernières années, le nombre d'emplois et le nombre d'actifs occupés ont peu évolué. L'indice de concentration de l'emploi (rapport emplois / actifs occupés) est donc stable (0,69 en 2020).

# REVENUS

Revenus 2020			Jura		
Ensemble des foyers fiscaux	14 390		Ensemble des foyers fiscaux	154 480	
Montant revenu fiscal de référence( K€)	379 831		Montant revenu fiscal de référence( K€)	4 290 346	
Montant revenu fiscal de référence moyen (€)	26 395		Montant revenu fiscal de référence moyen (€)	27 773	
<b>Nombre foyers fiscaux imposés</b>	<b>6 481</b>		<b>Nombre foyers fiscaux imposés</b>	<b>71 730</b>	
Montant revenu fiscal de référence des imposés( K€)	251 825		Montant revenu fiscal de référence des imposés( K€)	3 013	
% foyers fiscaux imposés	45,0%		% foyers fiscaux imposés	46,4%	
Montant revenu fiscal de référence moyen des imposés (€)	38 856		Montant revenu fiscal de référence moyen des imposés (€)	42 000	
Différence revenu fiscal de référence moyen entre CC et Département	-1 377	-5,0%			
Différence revenu fiscal de référence moyen des imposés entre CC et Département	-3 145	-7,5%			
Différence % foyers imposés / département	-1,4%				

Le revenu fiscal de référence moyen sur ce territoire est inférieur de 5 % à la moyenne départementale. La proportion de foyers fiscaux imposés est légèrement inférieure (-1,4 %)

Source : DGFIP, Impôt 2021 sur le revenu 2020 des personnes physiques  
 (\*) Les données des communes suivantes ne sont pas prises en compte (secret statistique) : La Boissière, Chevrotaine, Courbette, Dramelay, La Frasnée, Mérona, Monnetay

# DEPLACEMENTS

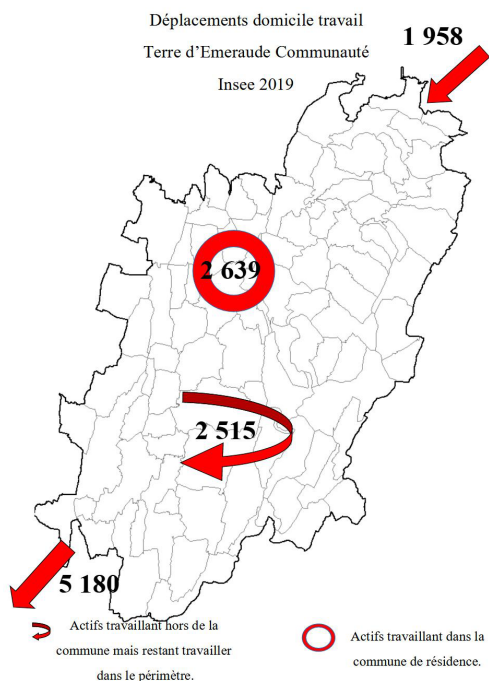

Quelques indicateurs :

- population : 24 567
- emplois : 7 195
- actifs occupés : 10 476
  - 15-64 ans 10 337
  - plus de 64 ans 139
- chômeurs (15-64 ans) 981

Pour un actif du territoire sortant de sa commune en voiture pour aller travailler :

- déplacement domicile-travail moyen : 31 km (moyenne Jura : 31 km)
- temps moyen : 27 mn (moyenne Jura : 26 mn)

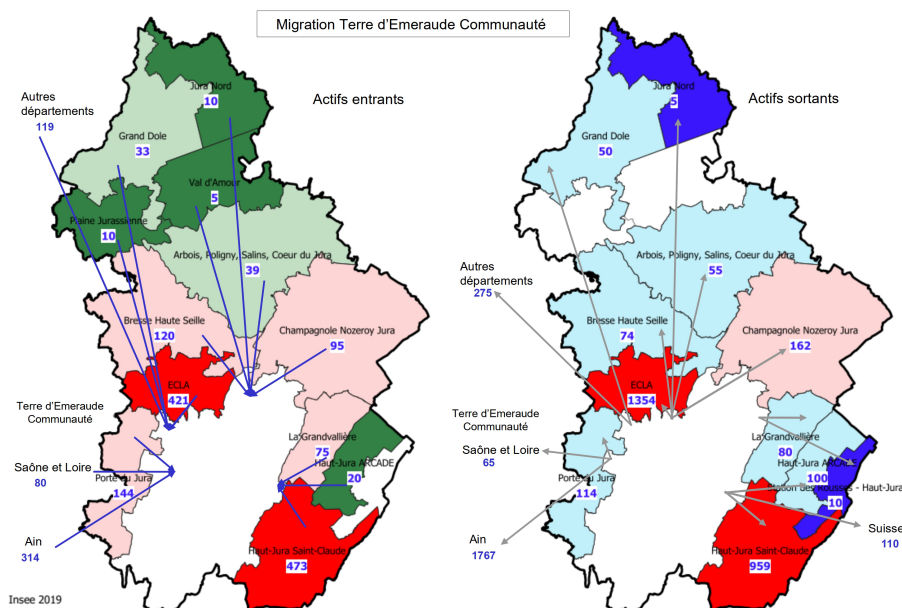

## DIRECTION DEPARTEMENTALE DES TERRITOIRES

Directeur de publication : Nicolas FOURRIER

Rédactrice, mise en page : Frédérique JEANDOT

Comité de relecture : SCPH/Bureau SIG/Valorisation des données